XIII. Społeczeństwo obywatelskie

Społeczeństwo obywatelskie

Aktywność obywatelska

- działanie konstruktywne, np. założenie stowarzyszenia, samopomoc i pomoc innym
- protest, np. pikieta, demonstracja, list protestacyjny

Opinia publiczna

- poglądy obywateli publicznie wyrażane w sprawach społecznych i politycznych
- badanie opinii
- sondaż

Obywatele

- społeczne zaufanie
- współdziałanie
- grupy interesów

Stowarzyszenia

- zwykłe (3 założycieli)
- rejestrowe (15 założycieli, statut, wpisane do rejestru sądowego)

Przedsiębiorstwa I inne podmioty gospodarcze

- swoboda działania
- niezależność ekonomiczna

Związki zawodowe

- płace
- ochrona socjalna
- warunki pracy

Media

- publiczne
- prywatne
- prasa
- radio
- telewizja
- internet
- niezależność
- wiarygodność

Partie polityczne

- zrzeszają ludzi o podobnych poglądach
- mają programy, struktury i władze
- chcą zdobyć lub utrzymać władzę

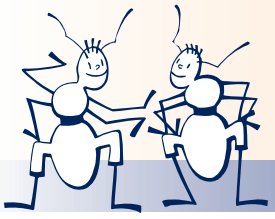

OD LAT PIKIETUJEMY LEŚNICZÓWKĘ,
A LEŚNICZY NAWET TEGO NIE ZAUWAŻYŁ!